



Autorizzazione Tribunale di Bologna
n.4425 del 7/10/1975
Mensile a diffusione gratuita
Spedizione in A.P.
Art.2 comma 20/c legge 662/96
Filiale di Bologna
Stampa FD srl -Tel. 051227879 Bologna
Direttore Alessandro Alberani
Direttore resp. Gino Vicentini

● Raffaele Bonanni è il nuovo Segretario della CISL

Giovedì 27 aprile con un consenso di oltre 90%, Raffaele Bonanni è stato eletto nuovo Segretario generale della Cisl. Bonanni ha iniziato la sua attività sindacale in Abruzzo e dopo aver frequentato il Corso lungo al Centro Studi ha guidato la Cisl di Palermo, la Cisl Siciliana, e la Filca Nazionale. Conosciamo Raffaele da anni per il suo impegno serio e rigoroso e per il suo attaccamento all'organizzazione. Bonanni ha partecipato alla nostra Assemblea Organizzativa nel 2003 e sarà presente al nostro Consiglio Generale del 9 maggio. Tutta la Cisl bolognese fa i migliori auguri al nuovo Segretario della Cisl.



A Raffaele Bonanni, al termine del Consiglio Generale della Cisl di Bologna, convocato il 9 maggio scorso per discutere della situazione politica e sindacale, viene simpaticamente donata una confezione di tortellini fatti a mano.



● Grazie, Savino



Savino Pezzotta ha lasciato dopo sei anni la guida della Cisl. Lo vogliamo ringraziare per il coerente impegno che ha profuso in questi anni alla guida della nostra organizzazione.

Pezzotta si è dimostrato sempre attento alle questioni sociali e ha dato alla Cisl visibilità e peso politico, con quel senso dell'autonomia dichiarato e vissuto. Lo ringraziamo di cuore per tutto quello che ha fatto.

Sommario

2. Tariffa sociale per l'acqua a Bologna.
di Fabrizio Ungarelli

- ISEE. Speciale.

3. Non perdere tempo !
Il 5 per mille? Io lo dono

4. Convenzioni Cisl

Un cislino

● Presidente del Senato

Francò Marini è stato eletto nelle scorse settimane Presidente del Senato. La Cisl si sente orgogliosa di avere in una delle massime cariche dello Stato un uomo che è stato Segretario Generale e che ha sempre incarnato i profondi valori del sindacalismo democratico.

A Franco Marini facciamo i migliori auguri di buon lavoro, sperando comunque che, nonostante i suoi gravosi impegni istituzionali, il Presidente del Senato possa farci l'onore di essere presente, come ci aveva già promesso, alla commemorazione del suo caro amico Rino Bergamaschi che si terrà fine maggio / inizio giugno.

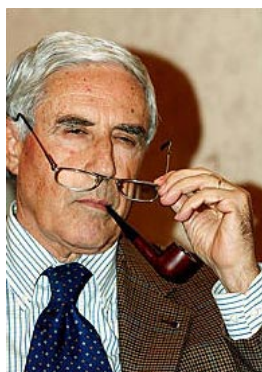

Alessandro Alberani





di Fabrizio Ungarelli *

La CISL di Bologna ha sottoscritto nei giorni scorsi un importante accordo con ATO 5, l' Agenzia che rappresenta i Comuni della provincia di Bologna per i servizi inerenti acqua e rifiuti.

L' accordo prevede di tutelare le utenze domestiche rispetto agli aumenti tariffari previsti per il 2006 ed -in particolare- per agevolare le fasce sociali meno abbienti si è introdotto, per la prima volta a Bologna e in tutti i Comuni della provincia, una tutela specifica per le famiglie con redditi al di sotto dei 10.000 euro/anno in base alla dichiarazione ISEE.



Le famiglie che rientrano in tale casistica potranno avere il rimborso dell' aumento dei costi già in vigore per il corrente anno, mantenendo le tariffe applicate nel 2004 poichè nel 2005 non ci sono stati aumenti.

Sia Hera che i Comuni della provincia di Bologna provvederanno a pubblicizzare le modalità per ottenere tali benefici ma, consigliamo fin da ora i potenziali interessati, a provvedere a farsi rilasciare la dichiarazione ISEE che permetterà loro il rimborso.

La Cisl continuerà comunque a confrontarsi con ATO5 per introdurre nei piani tariffari alcune ulteriori modifiche a vantaggio degli utenti più virtuosi ed, in particolare, l' opportunità di prevedere una incentivazione economica ulteriore sulla base del risparmio idrico e del contrasto degli sprechi.

* Segreteria Territoriale CISL



Che cos'è l'ISEE

L'ISEE (Indicatore della **S**ituazione **E**conomica **E**quivalente) è un indice che valuta la situazione economica e patrimoniale di un nucleo familiare, permettendo la richiesta di prestazioni assistenziali legate al reddito o l'assegnazione di eventuali tariffe agevolate dei servizi di pubblica

Dove si può richiedere

Il rilascio dell'attestazione ISEE si può ottenere presso: Comuni, i CAAF e gli Uffici INPS.

Puoi quindi tranquillamente rivolgerti presso gli sportelli CAAF-CISL che ti assisteranno nella sua compilazione.

L'attestazione ISEE è

COMPLETAMENTE GRATUITA

Presso il CAAF-Cisl puoi essere dettagliatamente informato su tutti i servizi e le prestazioni assistenziali, sopra richiamate a titolo esemplificativo, che hanno eventuali tariffe agevolate o gratuità in base all'ISEE.

A cosa serve

- L'attestazione ISEE permette
- di avere tariffe agevolate sulle rette dell'asilo nido;
 - di avere tariffe agevolate sul canone telefonico;
 - di avere tariffe agevolate sul costo servizio idrico dei Comuni di Bologna e Provincia.
 - per il rilascio di Borse di Studio;
 - per Sconto o esonero totale tassa universitaria
 - per Contributo affitto
 - per Assegno di cura
 - per Rimborso test scolastici.



Presso il CAAF-CISL conosci i tuoi diritti

Non perdere tempo !



Il 730 non ti entra in testa? Vieni al Caaf Cisl

051-247371

centro unificato di prenotazione
Via Amendola, 4/d
a Bologna

Troverai persone che conoscono i tuoi problemi e ti aiuteranno a trovare le soluzioni più vantaggiose. Scopri i valori di una grande organizzazione sempre al tuo servizio.

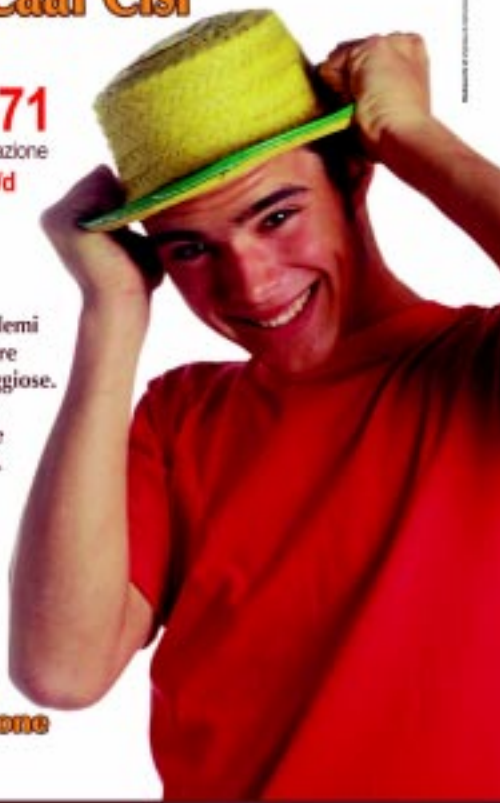

**CAAF Cisl,
una dichiarazione
su misura**

www.caafcisl.it
www.cislbologna.it

CAAF Cisl

848800740

ATTENZIONE

La dichiarazione mod. 730 deve essere fatta entro il 15 giugno prossimo.

NON ASPETTARE!

telefona subito al n. **051/247371**,
e fissa un **appuntamento**.

Se sei associato alla Cisl, ricordati di presentare la tessera:

avrà diritto al 50% di sconto.

(le nostre tariffe sono comunque molto convenienti e, soprattutto, **non subiscono aumenti dal 2003**).

Telefonando o presentandoti ai nostri sportelli per un appuntamento, richiedi l'elenco della **documentazione necessaria**: potremo assisterti in maniera più rapida ed efficiente.

E se fino allo scorso anno non eri obbligato alla compilazione del mod. 730 le novità introdotte da quest'anno potrebbero rendertela conveniente: si possono, per esempio, detrarre le spese sostenute per l'**asilo nido**, o, se hai un familiare non autosufficiente, quelle sostenute per la **badante**; se poi hai lavorato per un periodo inferiore all'anno, potrai recuperare una parte delle trattenute effettuate dal datore di lavoro.

Richiedi subito l'appuntamento con il **CAAF Cisl**: verificheremo la tua situazione, e ti potremo dare i consigli più vantaggiosi.



ISCOS-Cisl realizza progetti di cooperazione e solidarietà internazionale, in America Latina, Africa e nei Balcani.

Da quest'anno è possibile sostenere uno degli enti o associazioni promossi dalla Cisl che si occupano di questo, destinando loro il 5 per mille della tua IRPEF.

La **Cisl di Bologna** invita tutti a destinare tale quota all'**ISCOS Emilia-Romagna**, un'associazione che da oltre venti anni si occupa degli strati più poveri (donne, bambini, anziani, handicap) nei Paesi in via di sviluppo.

Basta indicare -attraverso il CUD o il Mod. 730/Unico- il codice fiscale dell'**ISCOS-Cisl Emilia-Romagna**:

Codice Fiscale

92025940377

5xmille
io lo dono

- dare più forza al volontariato
- dare sostegno agli immigrati
- aiutare i lavoratori e i cittadini dei paesi più poveri
- far crescere la cultura

E' una scelta che non ti costa nulla, ma vale molto !



UNIPOL ASSICURAZIONI

SERVIZI ASSICURATIVI E BANCARI PER ISCRITTI CISL

I Servizi di Assicoop Sicura

In tutte le Agenzie Assicoop Sicura di Bologna e Provincia gli iscritti CISL possono trovare prodotti assicurativi e bancari di:

- Unipol Assicurazioni
- Unisalute, Compagnia specializzata in Assistenza Sanitaria
- UnipolBanca

- Consulenti Esperti.

Per garantire servizi specializzati e di qualità, Assicoop Sicura dispone di Consulenti esperti in:

- ✓ Programmi per la sicurezza della Famiglia (auto, casa, nucleo familiare)
- ✓ Pianificazione del risparmio e Programmi di Previdenza Integrativa
- ✓ Piani per l'integrazione dei Servizi di Assistenza Sanitaria
- ✓ Analisi dei rischi Aziende e attività libero professionali

- Convenzione a condizioni vantaggiose.

Gli iscritti CISL e loro familiari conviventi, possono utilizzare le condizioni di sconto loro riservate contenute nella Convenzione CISL - Unipol.

- Come ottenere gli sconti.

Per beneficiare degli sconti è necessario che gli iscritti presentino copia della tessera di iscrizione alla CISL per l'anno in corso.

ASSICOOP SICURA BOLOGNA

Agenzie Unipol

30 Agenzie a Bologna e Provincia

Agenzie Bologna Centro:
P.zza XX Settembre,6
Via Indipendenza, 8/h

Centro Servizi Telefonico

051 28 18 888

e-mail: cst@assicoop.it

Orario:

dal Lunedì al Venerdì

dalle 9,00 alle 20,00

Sabato dalle 9,00 alle 13,30

CONVENZIONE ASSICURATIVA CISL-UNIPOL

Alcuni esempi:

Autovetture

- Sconti personalizzati sulle buone classi di merito.
- ulteriori sconti con polizza "unibox"

Nuove immatricolazioni auto

- E' abbassata la classe di ingresso dalla 14ma alla 10ma

Incendio e Furto auto

- Sconto del 20% sulla tariffa

Infortuni

- Sconto del 25% sulla tariffa

Abitazione e RC Famiglia

- Sconto del 30% sulla tariffa

- Per : - conoscere i contenuti della Convenzione
- avere informazioni sulle polizze
- richiedere preventivi:

FILIPPO MARTELLA

Consulente Assicurativo Assicoop Sicura

è presente presso la Sede CISL

di via Milazzo, 16 - Bologna

il Martedì dalle 9 alle 12,30 e

il Giovedì dalle 14,30 alle 18,30

(o su appuntamento in altri giorni e orari)

può essere contattato telefonicamente al

CST Assicoop 051 28 18 888

CISL (centralino) 051 25 66 11

Le consulenze sono a titolo gratuito

www.unipol.it



Dal 20 al 23 luglio 2006 Porretta Terme diventerà la capitale del Soul. In queste quattro giornate si terrà infatti il Porretta Soul Festival che, giunto alla sua diciannovesima edizione, ospiterà grandissimi artisti internazionali tra cui: James Govan, Irma Thomas, i Neville Brothers, Bobby Purify. In concomitanza al Soul Festival saranno allestite altre interessanti iniziative tra cui un mercato espositivo dei prodotti tipici ed artigianali del nostro Appennino.

A tutti gli amanti della musica soul, ma anche a chi volesse passare qualche giorno di relax, facciamo presente che a tutti gli associati CISL -presentando la Tessera alla Cassa del Festival- verrà praticato uno sconto del 20% sul prezzo del biglietto dei concerti.



Mutuo ?!
Sì grazie !!!



KIRON, azienda di mediazione creditizia specializzata nel reperimento di mutui casa, è in grado di proporre ad ogni persona una soluzione specifica alle proprie necessità, raggiungendo il rilascio mutui fino al 100% anche nei confronti di lavoratori atipici, extracomunitari, famiglie a basso reddito.

Per gli associati CISL -con la semplice presentazione della tessera- KIRON praticherà uno sconto del 50% sulla mediazione spettante.

Consulenza gratuita presso la CISL in Via Milazzo n.16, Bologna -tutti i lunedì (ore 16.00 - 19.00) ed il sabato (ore 9.00 - 12.00)- a chiunque debba orientarsi in una scelta importante come quella dell'accensione di un mutuo.

Per informazioni Tel. 051.6271990; E-mail: if2bo@kiron.it