



CISL PENSIONATI
Area Metropolitana Bolognese

**HA UNA RISPOSTA PER
OGNI TUA NECESSITÀ!**



**SCOPRI TUTTI
VANTAGGI
DELL'ISCRIZIONE**

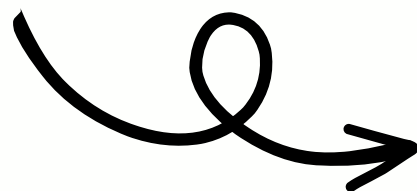



CISLPENSIONATI
Area Metropolitana Bolognese

Affidati a noi per la tutela della tua pensione e del tuo diritto a viverla al meglio

LA FNP È IL SINDACATO DEI PENSIONATI E PENSIONANDI DELLA CISL

Esercita **tutela sindacale, contrattuale e vertenziale**, sia a livello nazionale che nei confronti delle istituzioni locali (Città Metropolitana, Comuni, Distretti, Aziende sanitarie e dei trasporti etc.) e **offre un'ampia rete di servizi e di "segretariato sociale"** in collaborazione con il Patronato Inas, il Caf Cisl e le associazioni di tutela e di servizio promosse dalla CISL. **Tutto ciò, a condizioni molto vantaggiose.**

I VANTAGGI RISERVATI AGLI ISCRITTI FNP:

FURTI E SCIPPI - Fondo di solidarietà

Alle **vittime di furti e scippi** (denaro, oggetti d'oro, cellulare, documenti, chiavi, bicicletta) e per danni da effrazione, la **FNP Cisl offre un piccolo sostegno di solidarietà per affrontare l'immediata situazione di difficoltà.**

POLIZZA INFORTUNI UNIPOLSAI compresa nella quota associativa

A seguito di **ricovero per infortunio**, è prevista un'**indennità giornaliera** di € 35,00 fino al 30° giorno di ricovero, che sale a €60,00 dal 31° giorno (si applica franchigia di 2gg). E' poi previsto un **rimborso fino al 50% per l'acquisto o il noleggio di attrezzature ortopediche, protesiche o terapeutiche** e una diaria per le **terapie riabilitative e di sostegno.**

FNP PER TE - Sconti e convenzioni esclusive per gli iscritti FNP

FNP per TE nasce da una convenzione nazionale che prevede una serie di **agevolazioni e sconti**, pensati ad hoc per i pensionati e che riguardano la **salute**, la **tutela personale**, la **spesa alimentare**, ma anche **viaggi, cultura ed educazione**. Consultali tutti sul sito > <http://pensionati.cisl.it/fnp-perte>

ASSISTENZA DIGITALE - Spid, Fascicolo Sanitario, MyInps, Siti P.A. ecc.

In un mondo che va sempre più verso il **digitale**, l'iscrizione alla FNP CISL garantisce supporto e assistenza gratuita nell'**attivazione e utilizzo di SPID**, consultazione **Fascicolo Sanitario Elettronico**, siti **INPS** e piattaforme delle **Pubbliche Amministrazioni**, invio telematico di pratiche, richieste **bonus statali**.

RETE ANTEAS VOLONTARIATO

Anteas, l'**associazione di volontariato promossa da FNP CISL**, è presente su tutto il territorio con iniziative dedicate a persone di ogni età. Grazie ai suoi volontari, offre **trasporto e accompagnamento sociale, telecompagnia** e supporto con ambulatori solidali, promuovendo la prevenzione sanitaria e l'adozione di corretti stili di vita. Favorisce l'incontro tra generazioni e organizza attività, come il **turismo sociale**, per contrastare la solitudine. **Donare il 5x1000 ad Anteas Emilia-Romagna, non costa nulla! CF: 91240410372**
Scopri le nostre attività e le nostre sedi su www.anteaser.it (Bologna 051256649 - Imola 054244414)

CONVENZIONE CAMPA - Mutua Sanitaria Integrativa

La convenzione con Campa offre una tariffa agevolata per la sottoscrizione di un **piano sanitario** in abbinamento alla formula **proteggio plus** per la non autosufficienza. Maggiori info al **051256654** (mercoledì 9-12)





Scopri tutta la **RETE DI SERVIZI** dedicata agli **ISCRITTI FNP**

CAF - Centro di Assistenza Fiscale



Il CAF CISL fornisce **assistenza e consulenza nel campo fiscale** e delle agevolazioni sociali, ma anche servizi per successioni, gestione rapporti di lavoro con collaboratori domestici.

DICHIARAZIONI DEI REDDITI

Supporto professionale alla compilazione della dichiarazione dei redditi (**730 - IMU - Modello Redditi**) con personale sempre aggiornato e competente. Il Caf è garante della Dichiarazione dei redditi.

ISEE - BONUS SOCIALI

L'isee è il modulo che sintetizza la situazione economica familiare ed è fondamentale per richiedere prestazioni sociali agevolate. Al Caf **supporto gratuito** nella compilazione dell'ISEE.

CONTENZIOSO FISCALE

Servizio di **controllo, verifica** ed **assistenza** per un eventuale ricorso nel caso di ricevimento di cartelle che contestano il mancato pagamento di imposte o tasse.

ATTIVAZIONE SPID

Rilascio **identità digitale SPID** in collaborazione con il provider Lepida.

800948888 - 051247371 - 054224570
responsabile.fiscale.bologna@cisl.it

AMMINISTRATORE DI SOSTEGNO

Assistenza per la presentazione della **domanda di nomina ed amministratore di sostegno** (Ads), una figura istituita per quelle persone che, per effetto, di una infermità o di una menomazione fisica o psichica, si trovano nell'impossibilità, anche parziale o temporanea, di provvedere ai propri interessi.

051 256737 - 054224570
ads.metrobo@caf.servercisl.it

COLF E BADANTI

Regolarizzazione ed amministrazione del rapporto di lavoro con collaboratrici domestiche, badanti, babysitter. Supporto per stipula del contratto, prospetti paga e variabili (tredicesima, ferie, TFR, malattia, etc.) e compilazione modelli INPS per contributi previdenziali.

051256722/41 ceb.bologna@caf.servercisl.it
0542 691653 ceb.imola@caf.servercisl.it

SUCCESSIONI

Assistenza e consulenza per le pratiche di successione. Dichiarazione di successione per beni immobili e mobili e delle volture catastali, calcolo e liquidazione delle imposte, riunione e accrescimento usufrutto, dichiarazioni dei redditi del deceduto e degli eredi, consulenza per stesura del testamento.

051256704 successionibologna@caf.servercisl.it
0542691653 successioniimola@caf.servercisl.it

PER GLI ISCRITTI ALLA  **CISL PENSIONATI**
Area Metropolitana Bolognese

SCONTO DEL 50% SU TUTTE LE PRATICHE FISCALI
(730 - IMU - F24 - SUCCESSIONI...)

INAS è il patronato della Cisl che si occupa di problemi previdenziali ed assistenziali, ovvero di contributi, pensioni, invalidità civile, maternità, disoccupazione, infortuni sul lavoro e molto altro.

BOLOGNA 051256710 - bologna@inas.it
IMOLA 0542691611 - imola@inas.it

PENSIONI e LAVORO

Pensione di vecchiaia, pensione anticipata, reversibilità, pensione di cittadinanza, Ape volontario. Invalidità/inabilità pensionabile su base contributiva. Previdenza complementare. Infortuni sul lavoro, malattia professionale, stress lavoro correlato.

FAMIGLIA

Assegno unico e Universale, tutela della maternità (congedo di maternità, congedo parentale), bonus per i figli, assegno sociale.

SOSTEGNO AL REDDITO E INVALIDITÀ

Naspi, Dis-coll, disoccupazione agricola, indennità di malattia. Inabilità civile, invalidità al lavoro, agevolazioni per lavoratori disabili, assistenza a familiari disabili (L.104), permessi per motivi familiari.

CITTADINI STRANIERI

Visto di ingresso e permesso di soggiorno per studio, per lavoro, per soggiornanti di lungo periodo, ricongiungimento familiare.

Per gli iscritti FNP CISL tutte le pratiche INAS sono GRATIS!

FNP PER LA DISABILITÀ

FNP CISL fa parte del **Gruppo No Barriere** per informare gli iscritti sulle problematiche della disabilità. Il gruppo, formato da rappresentanti e volontari dei sindacati SPI-Cgil, FNP-Cisl e UILP- Uil, offre agli associati FNP **informazioni e comunicazioni per gestire i temi della disabilità**, affianca il Sindacato nel negoziato con i Comuni su problematiche delle **barriere architettoniche**, allo scopo di rendere accessibile ogni spazio per i cittadini in difficoltà di movimento.



per maggiori informazioni consultare il sito
www.nobarriere.com

SCONTI E CONVENZIONI

Scopri tutte le **convenzioni** stipulate sul territorio dell'Area Metropolitana Bolognese sul sito www.cislmropolitana.bo.it

SPORTELLI E ASSOCIAZIONI

SICET - INQUILINI E CASA

Sicet, sindacato degli inquilini, offre consulenza sulla regolamentazione legislativa per affitti, assegnazione edilizia residenziale pubblica, consulenza su canone libero e concordato, contratti e imposte, ripartizione delle spese condominiali, assistenza legale.

051256734 - 0542691611 bologna@sicet.it

ADICONSUM - DIFESA CONSUMATORI

Adiconsum si occupa di abusi e soprusi nei confronti degli utenti. Tutela degli acquisti e controllo pratiche commerciali, controllo qualità beni acquistati, prevenzione frodi commerciali, trasparenza nei contratti dei servizi pubblici (telefonia, energia, etc.) risparmio energetico, credito e risparmio, assicurazioni, trasporti, turismo.

051246733 - 0542691611 ambo@adiconsum.it



AREA CAREGIVER

Sportello di ascolto, supporto e accompagnamento per i Caregiver familiari, aperto in collaborazione con la Fondazione Generazioni

Il **Caregiver familiare** è la persona che si prende cura di un proprio congiunto fragile, non autosufficiente o disabile. È una figura importantissima che agisce spesso tra mille difficoltà, senza alcun aiuto del welfare pubblico. In una società che è invecchiata e ha perso coesione sociale, è un ruolo difficile e di grande solitudine. A queste persone, portatrici di benessere e dignità, abbiamo dedicato un servizio specifico.

Cosa offriamo ai Caregiver:

Consulenza gratuita per eventuali necessità di supporto psicologico.

Presenza in carico per:

- pratiche previdenziali, assistenziali, fiscali
- contratto di lavoro di colf e badanti
- domanda di nomina per l'Amministratore di Sostegno
- contratti di affitto

342 9327005 - sportellocaregiver@cisl.it



Fondo di Solidarietà Furti e Scippi

Essere iscritti alla **FNP CISL** significa non solo far parte di un sindacato, ma anche beneficiare di vantaggi esclusivi come il **Fondo di Solidarietà Furti e Scippi**.

Il Fondo copre fino a 250,00 euro ogni due anni!

La procedura di rimborso:

- 1. Presenta la Denuncia:** dopo un evento di furto o scippo, presenta denuncia entro 30 giorni alle autorità competenti (Carabinieri o Polizia di Stato).
- 2. Visita la Sede FNP:** recati entro **60 giorni** presso la tua sede FNP di competenza o appartenenza per avviare la procedura di rimborso.

Assicurati di avere i documenti necessari, come:

- **la denuncia originale;**
 - **la fotocopia della tessera FNP** (in caso di furto della medesima, la sede FNP ne verificherà l'iscrizione attraverso il database);
 - **un documento d'identità valido** (nel caso di furto dello stesso, basterà la dichiarazione sostitutiva rilasciata dalle autorità competenti);
 - **in caso di prelievi fraudolenti: estratto conto** della banca che attesti le somme di denaro che sono state oggetto di prelievo non autorizzato da parte del titolare del conto oltre che alla comunicazione scritta da parte dell'istituto di credito che certifichi il NON rimborso o il rimborso parziale di tali somme.
- 3. Liquidazione del Rimborso:** una volta verificato il contenuto della denuncia e accertato che gli oggetti sono liquidabili e riferibili all'iscritto, la Struttura Territoriale procederà alla liquidazione. In caso di furto con più voci, il massimale sarà comunque di € 250,00.

Parametri di rimborso

Furto di denaro contante:	fino a € 150,00
Furto di denaro mediante prelievi non autorizzati:	fino a € 200,00
Rifacimento documenti d'identità:	€ 20,00
Rifacimento patente di guida:	€ 30,00
Sostituzione serrature e chiavi di casa:	€ 50,00 (previa presentazione dello scontrino)
Furto del portafoglio:	fino a € 10,00
Furto del cellulare:	fino a € 100,00
Furto di oggetti d'oro:	€ 50,00 cadauno (massimo 3) per un totale di € 150,00.



N.B la somma delle voci in azzurro non può superare un massimale di € 80.

Inoltre, va precisato che ci sono anche due voci che non rientrano nel massimale di €250:



Furto bicicletta	€ 70,00
Scasso Porte e Finestre (previa presentazione dello scontrino)	fino a € 70,00

POLIZZA INFORTUNI ISCRITTI FNP CISL



COME FUNZIONA:

- Copertura per il **ricovero in Istituto di Cura a seguito di Infortunio**, sia professionale che extraprofessionale.
- **Nessun limite di età.**
- **Indennità giornaliera di € 35,00** fino al 30° giorno di ricovero.
- Dal 31° al 60° giorno, l'**indennità giornaliera è di € 60,00.**
- **Diaria aggiuntiva di € 15,00** in caso di sospensione dell'indennità di accompagnamento.
- **Indennità forfettaria di € 300,00** per infortuni di durata superiore ai 10 giorni.
- Franchigia di 2 giorni applicata al totale dei giorni di ricovero.

PROCEDURA DI DENUNCIA DI SINISTRO:

- Contattare il Call-Center UnipolSai al numero verde **800-117973** o le strutture territoriali della **FNP CISL.**
- Gli operatori UnipolSai assisteranno nella denuncia e nella liquidazione.

DOCUMENTI RICHIESTI:

- Copia della **tessera FNP CISL** relativa all'anno in cui è operante la copertura assicurativa.
- Copia di un **documento di riconoscimento.**
- **Certificato dell'Istituto di Cura** con data di ricovero/dimissione e motivi.
- Per casi particolari può essere richiesta la copia integrale della cartella clinica.

RIMBORSI POST-RICOVERO:

Rimborso spese sostenute entro 90 giorni dopo le dimissioni per acquisto o noleggio di:

- **Carrozzelle ortopediche;**
- **Apparecchi protesici;**
- **Apparecchi terapeutici.**

Il rimborso deve intendersi aggiuntivo rispetto alla somma liquidabile a titolo di indennità giornaliera e sarà in ogni caso limitato al 50% delle spese effettivamente documentate e sostenute con il massimo di € 200,00 per ciascun evento.

COPERTURE AGGIUNTIVE:

- Terapie di riabilitazione/sostegno anche in strutture di lungo-degenza o day hospital (limite di 4 giorni/anno) **€ 30 al giorno.**
- Terapie di riabilitazione/sostegno a casa fino a **€ 100,00.**



CISLPENSIONATI
Area Metropolitana Bolognese

SPORTELLO DEDICATO ALLA CONVENZIONE CAMPA

(Mutua Sanitaria Integrativa)

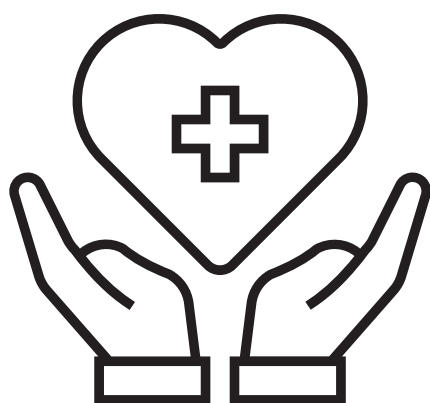

**VIENI A SCOPRIRE TUTTI I
VANTAGGI DEL PIANO
SANITARIO RISERVATO
AGLI ISCRITTI CISL!**

Sportello attivo tutti i **mercoledì** dalle **9.00** alle **12.00** presso la sede **FNP Cisl di Via Milazzo 16**, 40121 Bologna (BO).

Durante l'orario di apertura puoi chiamare il numero **051 256654** sia per informazioni che per prenotare la tua **CONSULENZA GRATUITA!**

COSA ASPETTI? VIENI A TROVARCI!



2026

CONVENZIONE CAMPA - FONDAZIONE GENERAZIONI, FNP e CISL AREA METROPOLITANA BOLOGNESE

CONVENZIONE

VANTAGGI PER GLI ISCRITTI A FNP E CISL

PIANI SANITARI IN ABBINAMENTO ALLA FORMULA **PROTEGGO PLUS**

- A. ASSISTENZA SOLIDARIETÀ
- B. FORMULA TICKET E ALTA DIAGNOSTICA
- C. ASSISTENZA SPECIALISTICA AMBULATORIALE

- ABBUONO DELLA QUOTA ADESIONE UNA TANTUM DI 60 €
- POSSIBILITÀ DI ADESIONE INDIVIDUALE (l'adesione di familiari conviventi è facoltativa, alle stesse condizioni)
- SOTTOSCRIZIONE POSSIBILE SINO A 75 ANNI COMPIUTI DA NON PIÙ DI 6 MESI (sino al 30.11.2026)
- PERIODO DI CARENZA ASSISTENZIALE DI 30 gg.

PIANI SANITARI **SENZA** ABBINAMENTO ALLA FORMULA **PROTEGGO PLUS**

Per Pensionati provenienti da altre coperture aziendali senza soluzione di continuità:

- possibilità di scegliere tutte le formule del Piano Assistenza CAMPA

In caso di adesione alla CAMPA senza soluzione di continuità dalla scadenza della precedente copertura (entro 60 gg) :

- ABBUONO TOTALE 60 € QUOTA ISCRIZIONE
- NESSUN OBBLIGO DI ISCRIZIONE DEI CONIUGI che fruiscono di altra copertura collettiva aziendale (previa documentazione)
- PRIMA ISCRIZIONE ENTRO I 70 ANNI
- CARENZA ASSISTENZIALE DI 30 gg.

PIANI SANITARI **CON** o **SENZA** ABBINAMENTO ALLA FORMULA **PROTEGGO PLUS**

- Possibilità di scegliere tutte le formule del Piano Assistenza CAMPA (valida sia per lavoratori attivi sia per i Pensionati)

- RIDUZIONE 50% QUOTA ISCRIZIONE 60 €
- PRIMA ISCRIZIONE ENTRO I 70 ANNI
Possibilità di iscrivere familiari conviventi > 70 anni
- CARENZA GENERALE due mesi anziché tre mesi sulla copertura principale, salvo ricoveri per patologie preesistenti



MUTUA SANITARIA INTEGRATIVA

è una Società di Mutuo Soccorso non profit.
Svolge una funzione sociale di interesse generale perché realizza una solidarietà intercategoriale e intergenerazionale.

LA SALUTE E IL TUO FUTURO
SONO
in buone mani

LA SALUTE E IL TUO FUTURO SONO *in buone mani*

Ampliata la gamma delle coperture sanitarie già previste dalla
Convenzione con CAMPA - Società di Mutuo Soccorso

Dal gennaio 2026 sono state aggiornate alcune tariffe e migliorate le condizioni della Convenzione in favore di tutti gli associati Cisl del territorio, con la conferma dei **tre piani sanitari** preesistenti, ai quali sono state aggiunte due nuove opportunità di scelta che non prevedono l'obbligo di abbinamento alla formula **PROTEGGO PLUS**. Lo spirito è quello di contribuire al completamento dei bisogni che derivano da una domanda di assistenza prestazionale in materia di salute, che appare sempre più ampia e differenziata tra la popolazione. Nel contempo vogliamo però confermare anche l'opportunità di un "ombrello protettivo" dagli effetti devastanti della *non-autosufficienza*, in particolare per quanti si stanno avvicinando all'età "anziana". Il fenomeno della *non-autosufficienza*, infatti, rappresenta un nemico estremamente insidioso dal quale occorre tutelarsi per tempo, in primo luogo attraverso corretti stili di vita, ma anche premunendosi di strumenti appropriati per la copertura delle spese di assistenza e cura. Per questo motivo la Convenzione - attraverso le opzioni **A, B e C** - continua a prevedere l'abbinamento obbligatorio alla formula " **PROTEGGO PLUS** " le cui coperture sono specificate nel prospetto che segue.

FORMULA IN ABBINAMENTO CON I PIANI SANITARI DELLA CONVENZIONE

PROTEGGO PLUS

SOLIDARIETÀ, FORMULA TICKET E ALTA DIAGNOSTICA, SPECIALISTICA AMBULATORIALE
da abbinare sempre a:

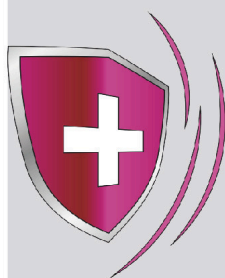

*Con la formula
Proteggio Plus
costruiamo
insieme un aiuto
per il nostro
futuro.*

● CONTRIBUTI ASSOCIATIVI ANNUI

Costo da 50 a 300 euro/anno, in base all'età anagrafica, già incluso negli importi indicati nelle singole opzioni A, B, C elencate

● CONDIZIONI DI COPERTURA PROTEGGO PLUS

Ancora per tutto il 2026 l'adesione sarà possibile entro il 75° anno di età. Dal 2027 il limite di età per la prima iscrizione si riduce a 70 anni.

Si può usufruire di questa formula a Vita intera. Se si smette di versare dopo i 70 anni non si può più risSelectedzionare.

● SUSSIDIO / INDENNITA' PER LA NON AUTOSUFFICIENZA

Al verificarsi dello stato di non-autosufficienza permanente, derivante da infortunio o malattia, per cui non si è più in grado di compiere autonomamente le attività della vita quotidiana, viene riconosciuto un **sussidio di 1500 € al mese per tutta la vita** che può essere erogato nelle seguenti forme:

- in forma di rimborso per tutte le spese di assistenza socio-sanitaria sostenute:
 - . assistenza infermieristica . assistenza alla persona . trattamenti fisioterapici e riabilitativi . ausili, presidi e tutori . aiuto personale nelle svolgimento delle attività quotidiane aiuto domestico familiare . prestazioni assistenziali rese in strutture residenziali e semiresidenziali per persone non autosufficienti non assistibili a domicilio.
- oppure in forma di indennizzo mensile

● SERVIZI IN FORMA DIRETTA

In alternativa a quanto sopra per le spese di assistenza socio-sanitaria, questa formula garantisce l'erogazione diretta dei servizi necessari sino a concorrenza del massimale mensile di 1500 euro.

N.B. Non è consentita l'adesione alla Proteggio Plus in caso di patologie invalidanti e/o di parziale non-autosufficienza già preesistenti.

Piano Sanitario - SINTESI -

La Convenzione prevede che per ciascuna delle seguenti opzioni **A, B, C**, l'adesione deve essere effettuata **sempre in abbinamento alla formula Proteggo Plus**, per la tutela economica nei casi di eventi (infortuni e/o patologie) che provochino una condizione di non-autosufficienza permanente.

TABELLA COSTI ANNUI CONVENZIONE CAMPA

A Opzione **ASSISTENZA SOLIDARIETA'** **+ PROTEGGO PLUS**

In caso di ricovero ospedaliero questa formula garantisce il riconoscimento di una diaria giornaliera sino ad un massimo di 30 giorni all'anno:

- 50 euro in caso di ricovero per intervento chirurgico o parto;
- 25 euro in caso di ricovero in medicina senza intervento

Prevede inoltre il rilascio di una Tessera che dà diritto a sconti su esami-visite effettuati nelle strutture convenzionate.

Formula **A** (ASSISTENZA - SOLIDARIETA' + **PROTEGGO PLUS**)

(*formula economica*)
Detraibile fiscalmente al 19%)

ETA'	(Assistenza Solidarietà)	(Proteggo Plus Non Autosufficienza)	Totale
18-35	€ 50	€ 50	€ 100
36-45	€ 50	€ 75	€ 125
46-55	€ 50	€ 150	€ 200
56-65	€ 50	€ 200	€ 250
66-75	€ 50	€ 250	€ 300
> 75	€ 50	€ 300	€ 350

Contributo associativo annuo per socio con nucleo familiare :
€ 100 (coniuge/convivente di fatto e figli conviventi da 0 a 25 anni).

TABELLA COSTI ANNUI CONVENZIONE CAMPA

B Opzione **TICKET E ALTA DIAGNOSTICA** **+ PROTEGGO PLUS**

Garantisce il rimborso integrale dei Ticket per le prestazioni specialistiche e diagnostiche presso le strutture del Servizio Sanitario Nazionale (analisi cliniche, esami, visite, indagini strumentali);

Inoltre garantisce il rimborso, entro i limiti del tariffario CAMPA, dei costi sostenuti per esami di Alta Specializzazione Diagnostica (TAC, Risonanze Magnetiche, Endoscopie, ecc.. senza liste di attesa).

Formula **B** (TICKET E ALTA DIAGNOSTICA SPECIALISTICA + **PROTEGGO PLUS**)

(*formula intermedia*)
Detraibile fiscalmente al 19%)

ETA'	(Alta Diagnostica + Ticket SSN)	(Proteggo Plus Non Autosufficienza)	Totale
18-35	€ 150	€ 50	€ 200
36-45	€ 150	€ 75	€ 225
46-55	€ 150	€ 150	€ 300
56-65	€ 150	€ 200	€ 350
66-75	€ 150	€ 250	€ 400
> 75	€ 150	€ 300	€ 450

€ 300 per titolare con famiglia (coniuge/convivente di fatto e figli conviventi da 0 a 25 anni).

N.B. Per rimborso di esami e diagnostica è sempre necessaria la prescrizione del Medico di Medicina Generale.

Convenzione CAMPA Fondazione Generazioni, FNP e CISL Area Metropolitana Bolognese

TABELLA COSTI ANNUI CONVENZIONE CAMPA

Opzione **ASSISTENZA SPECIALISTICA AMBULATORIALE** **+ PROTEGGO PLUS**

Garantisce il rimborso, entro i limiti del tariffario CAMPA, dei costi sostenuti per analisi di laboratorio, esami diagnostici e strumentali e indagini strumentali altamente specialistiche;

rimborso parziale per visite mediche specialistiche (50 € fino ad un massimo di 8 all'anno);

piccola chirurgia ambulatoriale: rimborso per onorario medico e spese di sala operatoria (in base al tariffario, fino a 500 €);

rimborso per terapie fisiche, entro i limiti del tariffario;

rimborso integrale del costo dei Ticket SSN, fino a concorrenza del tariffario, per prestazioni diagnostiche e visite specialistiche (non sono rimborsabili le prestazioni eseguite in regime di ricovero)

sono inoltre assicurati sussidi parziali per cure termali, protesi acustiche e assistenza infermieristica domiciliare.

Formula **C*** (ASSISTENZA SPECIALISTICA AMBULATORIALE + **PROTEGGO PLUS**)

*(formula alta
Detraibile fiscalmente al 19%)*

ETA'	(Alta Diagnostica + Ticket SSN)	(Proteggio Plus Non Autosuff.)	Totale
18 - 25	€ 195	€ 50	€ 245
26 - 35	€ 385	€ 50	€ 435
36 - 45	€ 385	€ 75	€ 460
46 - 50	€ 385	€ 150	€ 535
51 - 55	€ 485	€ 150	€ 635
56 - 65	€ 485	€ 200	€ 685
66 - 70	€ 485	€ 250	€ 735
71 - 75	€ 515	€ 250	€ 765
> 75	€ 515	€ 300	€ 815

Condizioni applicabili anche ai familiari conviventi

* Per nuclei familiari di almeno **2 persone** o quando l'importo complessivo per il singolo superasse il valore di **1000 euro**, sarà possibile **dilazionare il versamento annuale in due ratei semestrali**

N.B. Per rimborso Ticket e visite mediche non occorre alcuna prescrizione; per tutte le altre prestazioni è sempre necessaria la prescrizione del Medico di Medicina Generale.

AGEVOLAZIONI FISCALI

DETRAZIONE FISCALE DEI CONTRIBUTI ASSOCIATIVI

I contributi associativi versati alla CAMPA fino ad un importo di € 1.300/anno sono detraibili dalle imposte nella percentuale di legge del 19% -art. 83 co.5 D.Lgs 117/17 (Codice Terzo Settore). Il massimale è autonomo e non fa cumulo con quelli analoghi previsti per altre detrazioni (premi di polizze vita e infortuni, contributi a onlus, ecc..)

PER INFORMAZIONI E APPROFONDIMENTI CONTATTARE

SPORTELLO INFORMATIVO FNP-CISL / CONVENZIONE CAMPA

TUTTI I MERCOLEDÌ DALLE 9.00 ALLE 12.00 PRESSO FNP-CISL VIA MILAZZO, 16 - BOLOGNA

TEL. 051 256654



FNP-CISL AREA METROPOLITANA
TEL. 051 256628 - 051 256642



FONDAZIONE GENERAZIONI
TEL. 051 256677



CISL AREA METROPOLITANA
TEL. 051 256673

VIA LUIGI CALORI 2G
40122 BOLOGNA
TEL. 051 230967
WWW.CAMPA.IT
CONTATTO@CAMPA.IT

SOCIETÀ DI MUTUO SOCCORSO
CAMPA
Mutua Sanitaria Integrativa



CISLPENSIONATI
Area Metropolitana Bolognese

I NOSTRI RECAPITI

SEDE CENTRALE: Via Milazzo 16, 40121, Bologna

MAIL: fnp.ambo@cisl.it

TELEFONO FISSO: 051256642

CELLULARE / Whatsapp: 3519444785

FACEBOOK: Fnp Cisl Area Metropolitana Bologna

INSTAGRAM: fnpmetrobo

SEDI NEL TERRITORIO

SEDI CISL

LA CISL A BOLOGNA

via Milazzo, 16 – Tel. 051.256611

CAF - Servizio prenotazione
dichiarazione dei redditi:
051.247371

LA CISL A IMOLA

via Volta, 1/3/5 – Tel. 0542.691611

CAF - Servizio prenotazione
dichiarazione dei redditi: 0542.24570
Numero verde 800219107

A R E A . M E T R O P O L I T A N A . B O L O G N E S E

CITTA'

CENTRO

via Amendola, 4/D -051.256711

BARCA RENO

via B.Ramenghi 5/b (laterale via
della Barca) 051 0195422

CORTICELLA

via Bentini, 69 - 051.328144

MAZZINI

Via Arno, 38/c - 051.455482

SAN DONATO-PILASTRO

via Pirandello 16 A/B (Centro Com-
merciale Pilastro) - 051.503512

SAN RUFFILLO

via Mascagni - 051. 440173

SANTA RITA

via Massarenti, 418 - 051.535780

VIA DELLA PIETRA

via della Pietra 16/a - 051.382607

visita il sito:

www.cislmetropolitana.bo.it

PROVINCIA

BAZZANO

via Carducci, 17/E - 051.833236

BORGO TOSSIGNANO

via Cairoli, 1 - 0542. 90277

BUDRIO

via Cocchi, 30/32 - 051.808522

CASALECCHIO DI RENO

via Marconi, 47 - 051.570242

CASTEL SAN PIETRO

via Ramazzotti, 1 - 051.944111

CASTELLO D'ARGILE

via Matteotti, 95 - 051.977009

CASTENASO

via Nasica, 71/C - 051.786482

MEDICINA

via Saffi, 166 - 051.851232

MOLINELLA

via Mazzini, 78 - 051.882791

MORDANO

via Eustacchio, 5 - 0542.52944

PIAN DEL VOGLIO

via Toscana, 24/B - 0534.98023

PIANORO

via Della Libertà, 19/B - 051.776487

PIEVE DI CENTO

via Prov.le S. Pietro,10/A-B - 051.975004

PORRETTA TERME

p.zza Garibaldi, 32 - 0534. 23835

SAN BENEDETTO VAL DI SAMBRO

via Roma, 7 - 0534. 95882

SAN GIORGIO DI PIANO

via Garibaldi, 12/4 - 051. 897648

SAN GIOVANNI IN PERSICETO

via Sant'Apollinare,8 - 051. 825314

SAN LAZZARO DI SAVENA

via Repubblica, 16 - 051. 452490

SAN PIETRO IN CASALE

via XX Settembre, 38 - 051.817203

SASSO MARCONI

via Porrettana, 503 - 051.6750466

VERGATO

via Sangiorgi, 10 - 051.6740340